忠诚卫士之歌

Piccolo

作曲：黄钟声
编曲：陈　丹

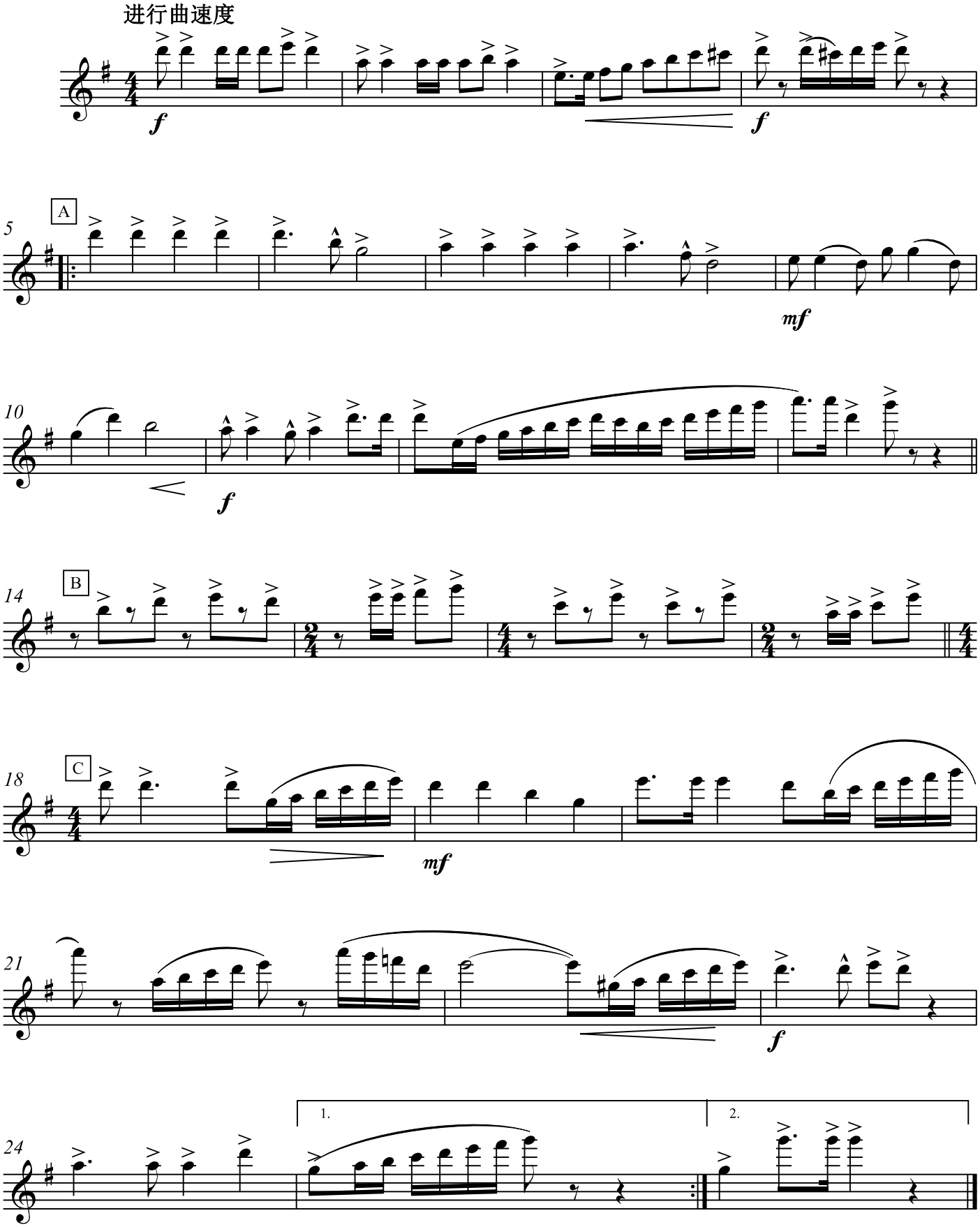

忠诚卫士之歌

Flute 1

作曲：黄钟声
编曲：陈　丹

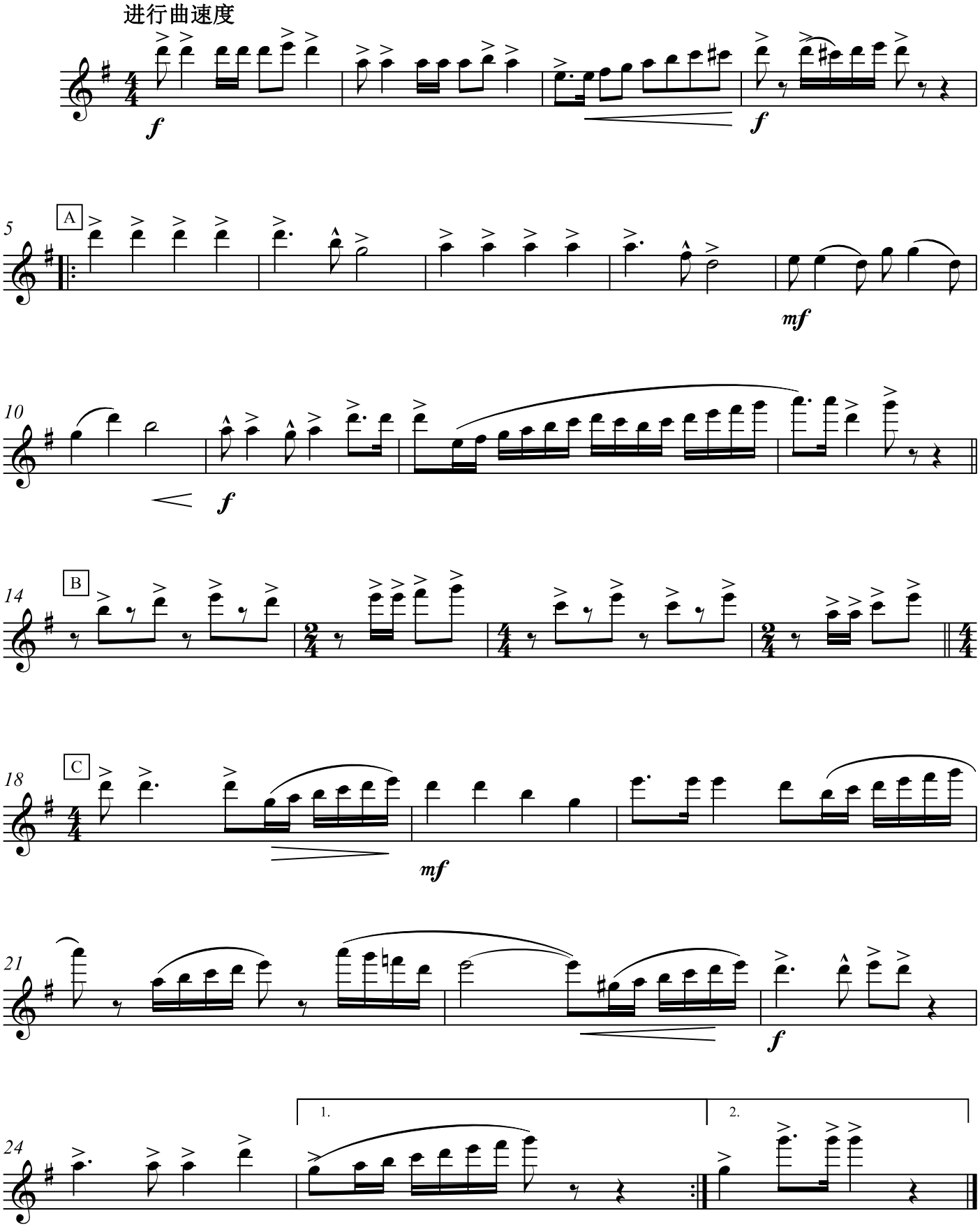

忠诚卫士之歌

Flute 2

作曲：黄钟声
编曲：陈　丹

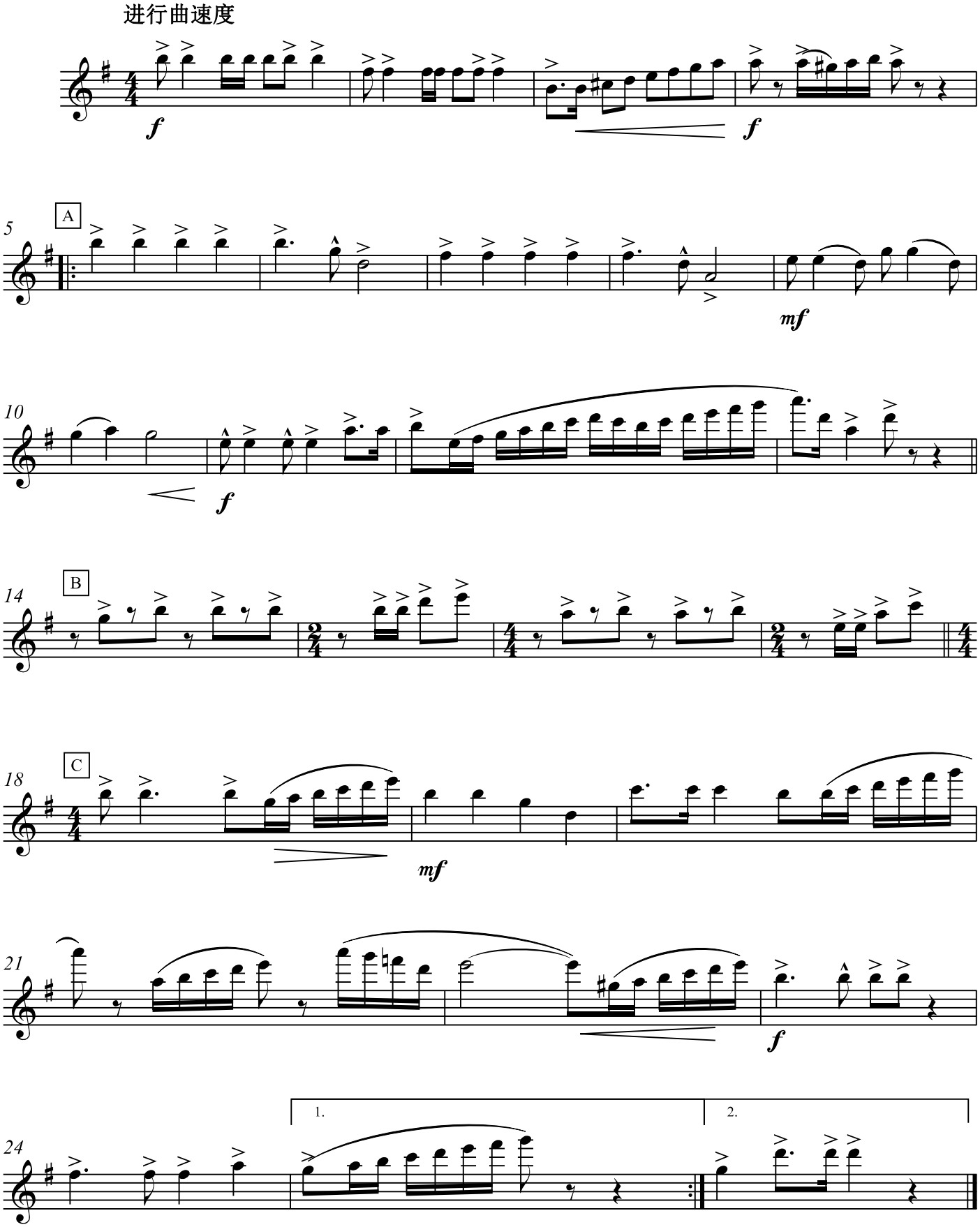

忠诚卫士之歌

Oboe

作曲：黄钟声
编曲：陈　丹

进行曲速度

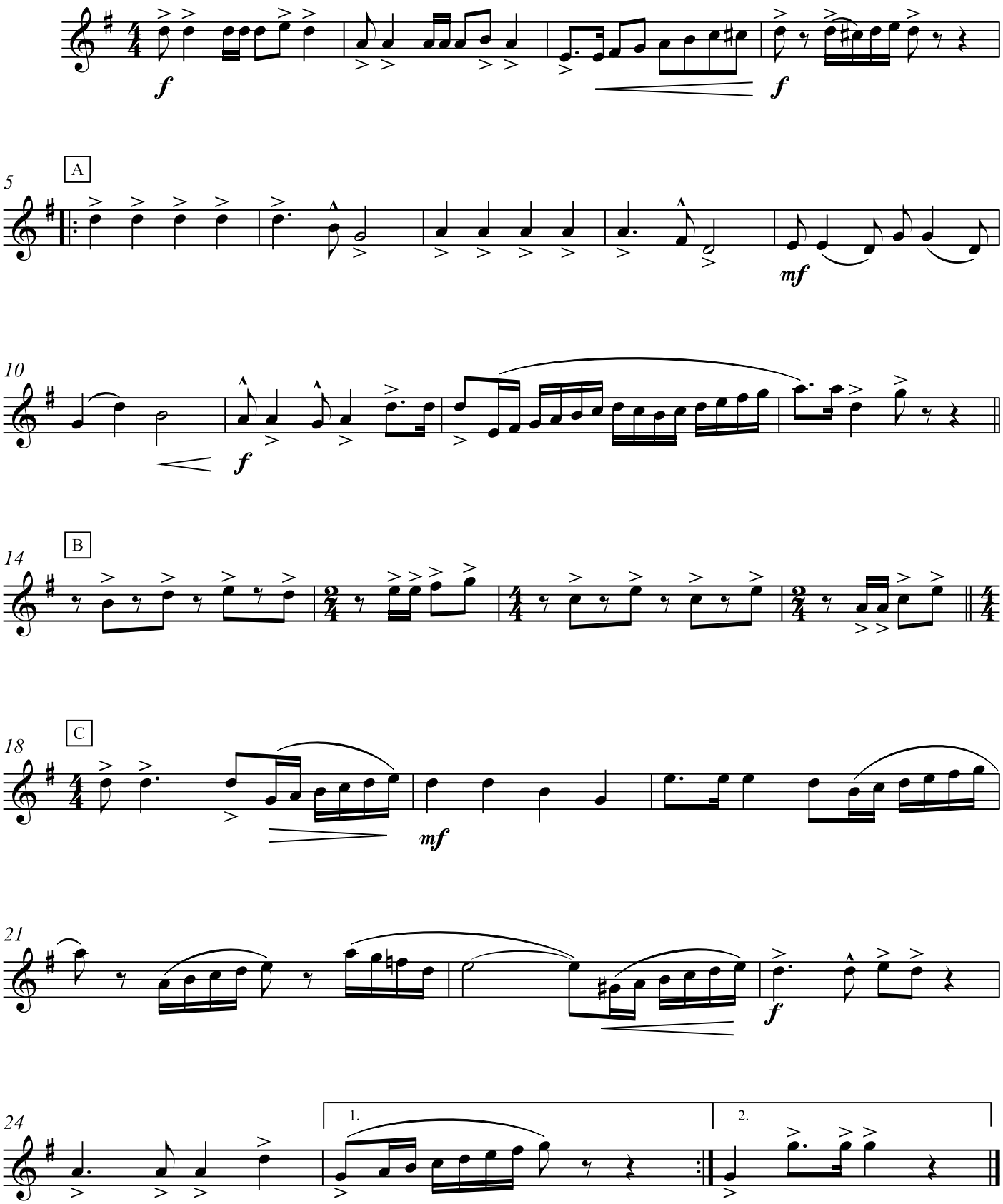

忠诚卫士之歌

Bassoon

作曲：黄钟声
编曲：陈　丹

进行曲速度

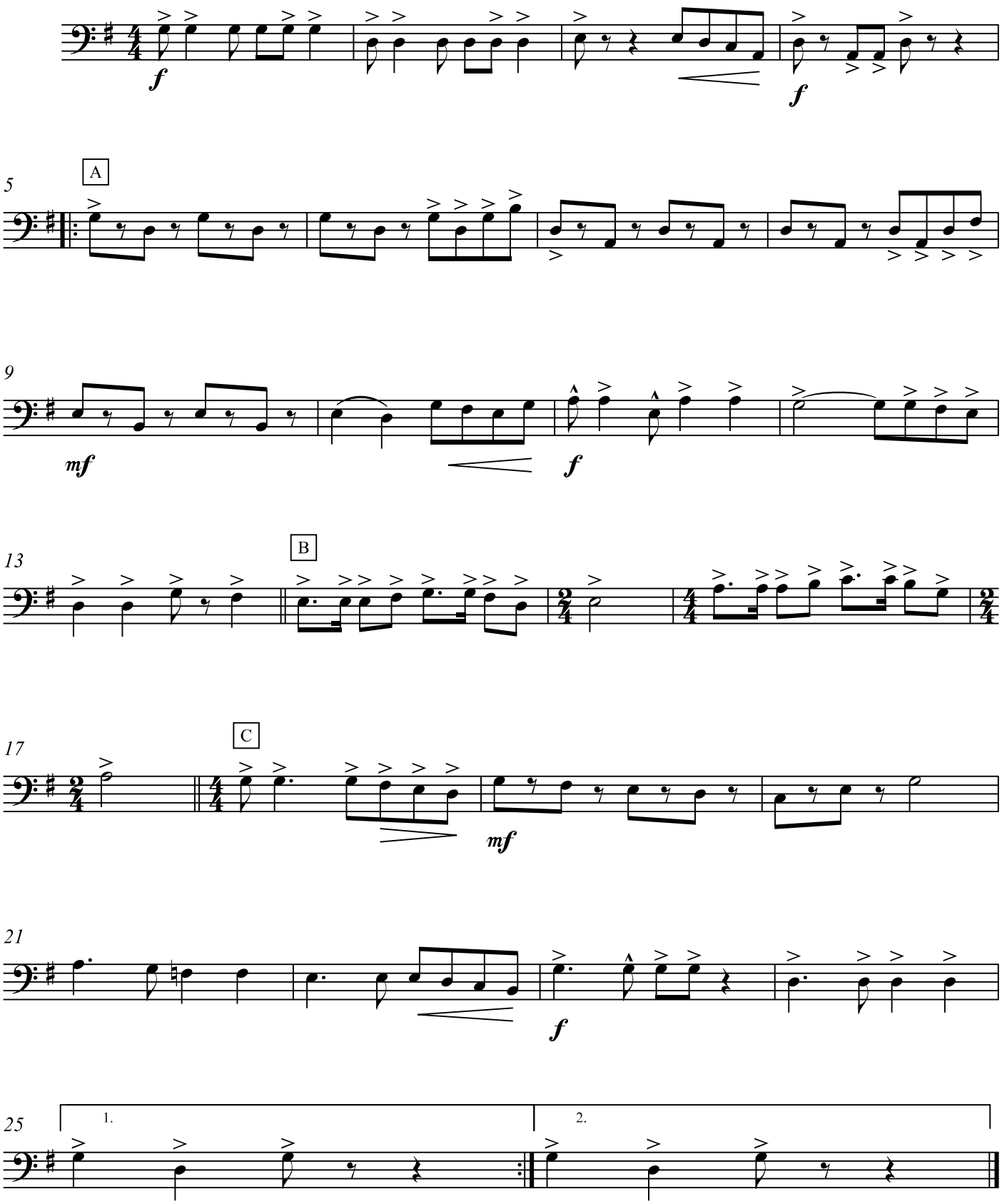

忠诚卫士之歌

Clarinet in E♭

作曲：黄钟声
编曲：陈　丹

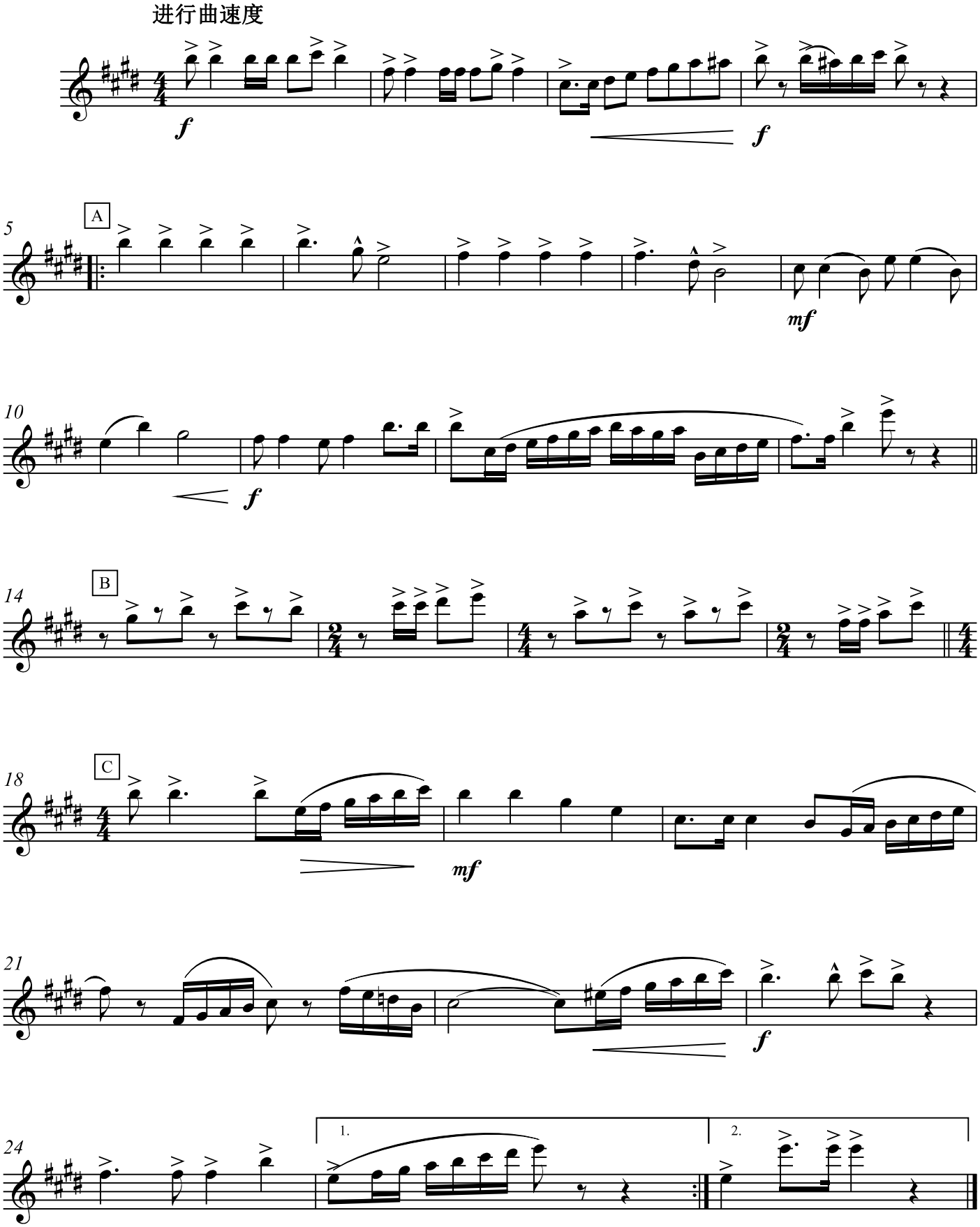

忠诚卫士之歌

Clarinet in B♭ 1

作曲：黄钟声
编曲：陈　丹

进行曲速度

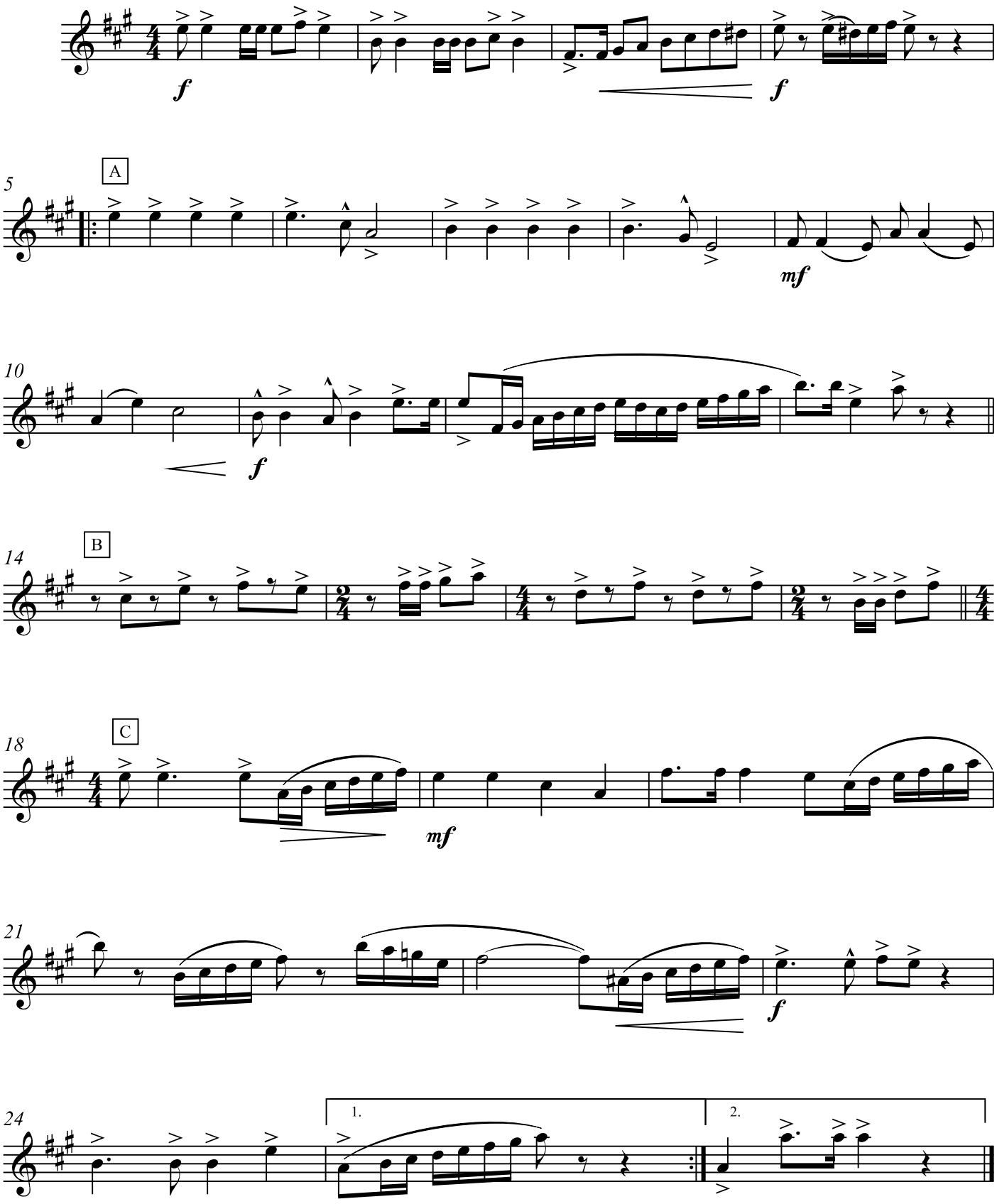

忠诚卫士之歌

Clarinet in B♭ 2

作曲：黄钟声
编曲：陈　丹

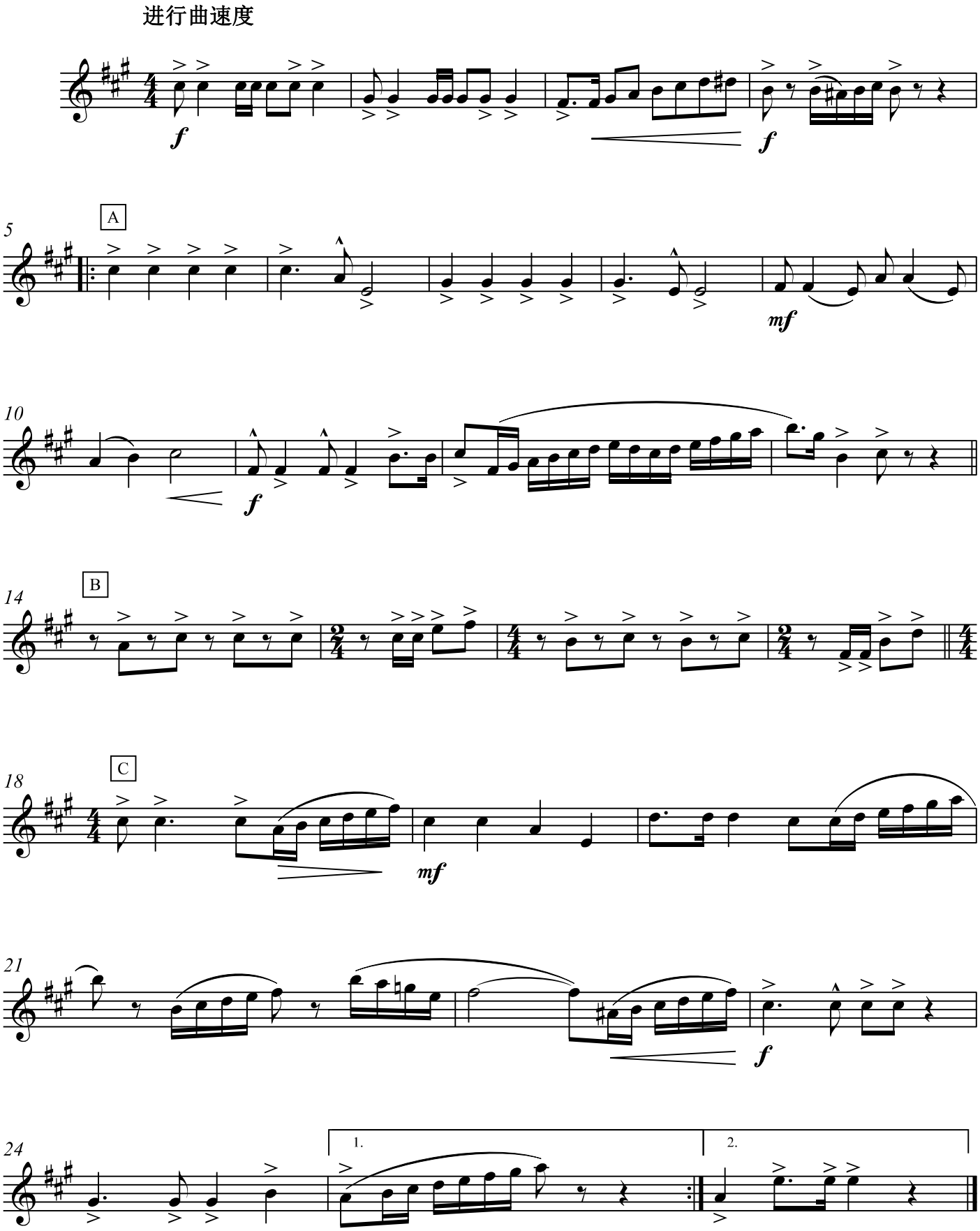

忠诚卫士之歌

Clarinet in B♭ 3

作曲：黄钟声
编曲：陈　丹

进行曲速度

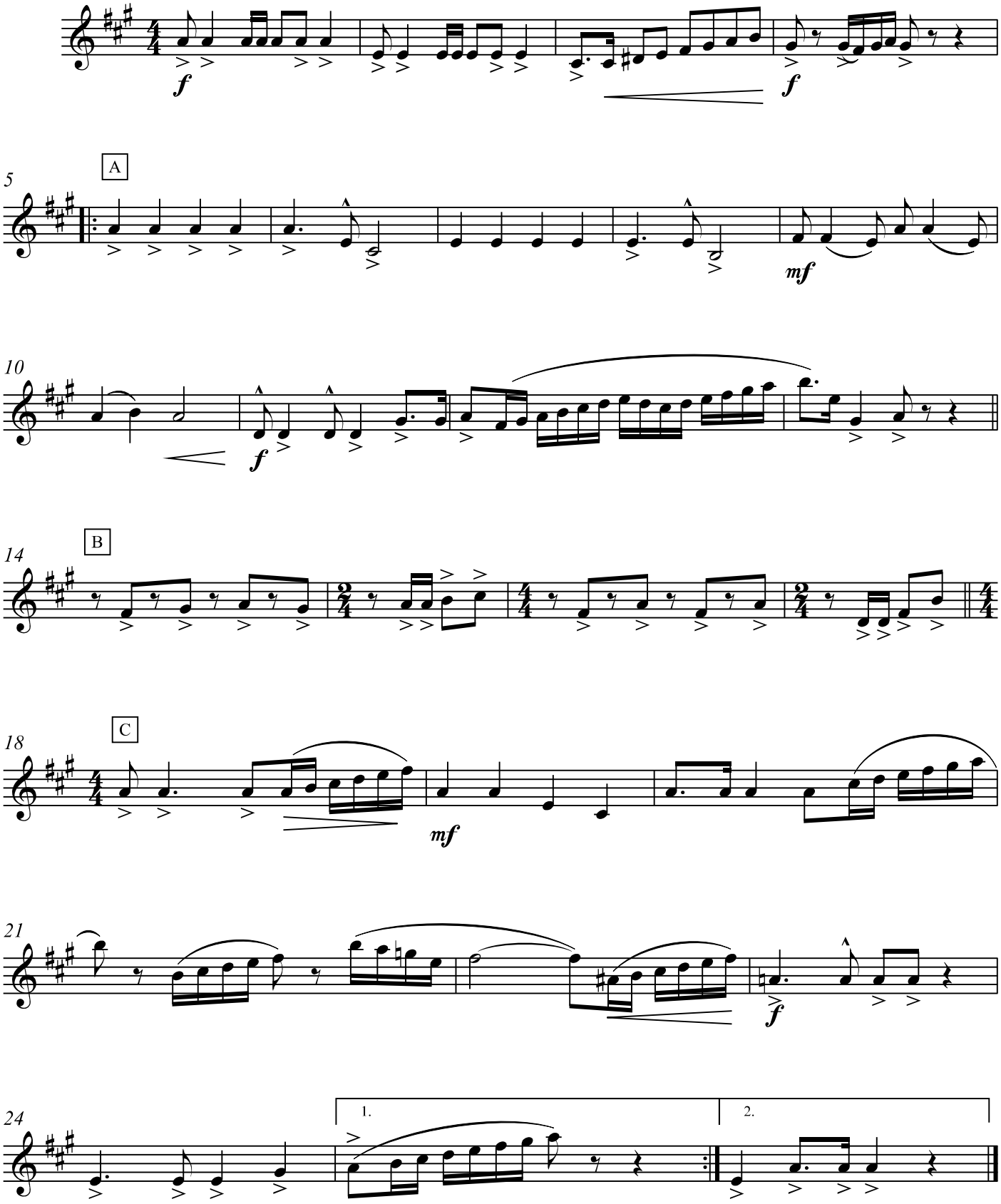

忠诚卫士之歌

Alto Sax.

作曲：黄钟声
编曲：陈　丹

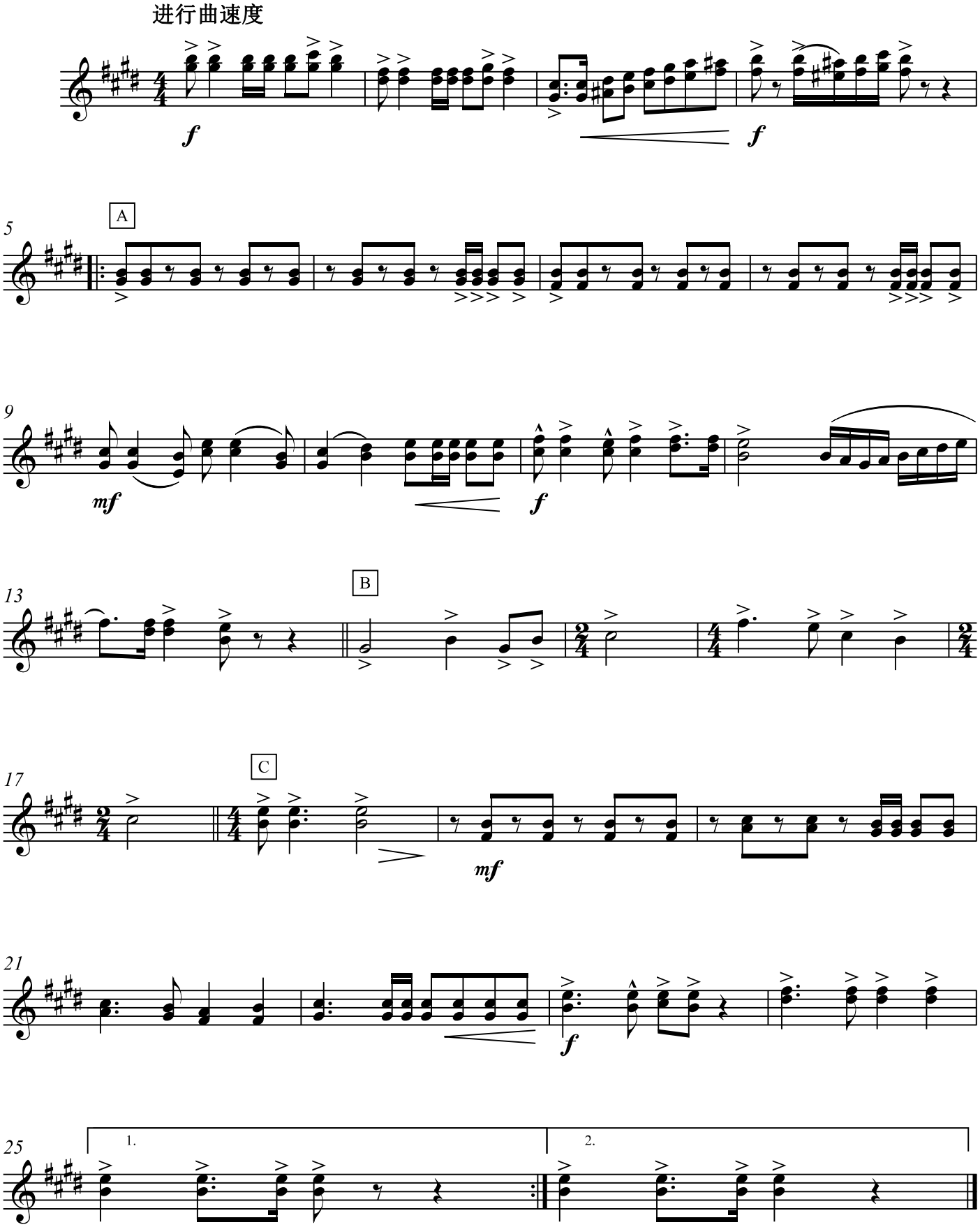

忠诚卫士之歌

Tenor Sax.

作曲：黄钟声
编曲：陈　丹

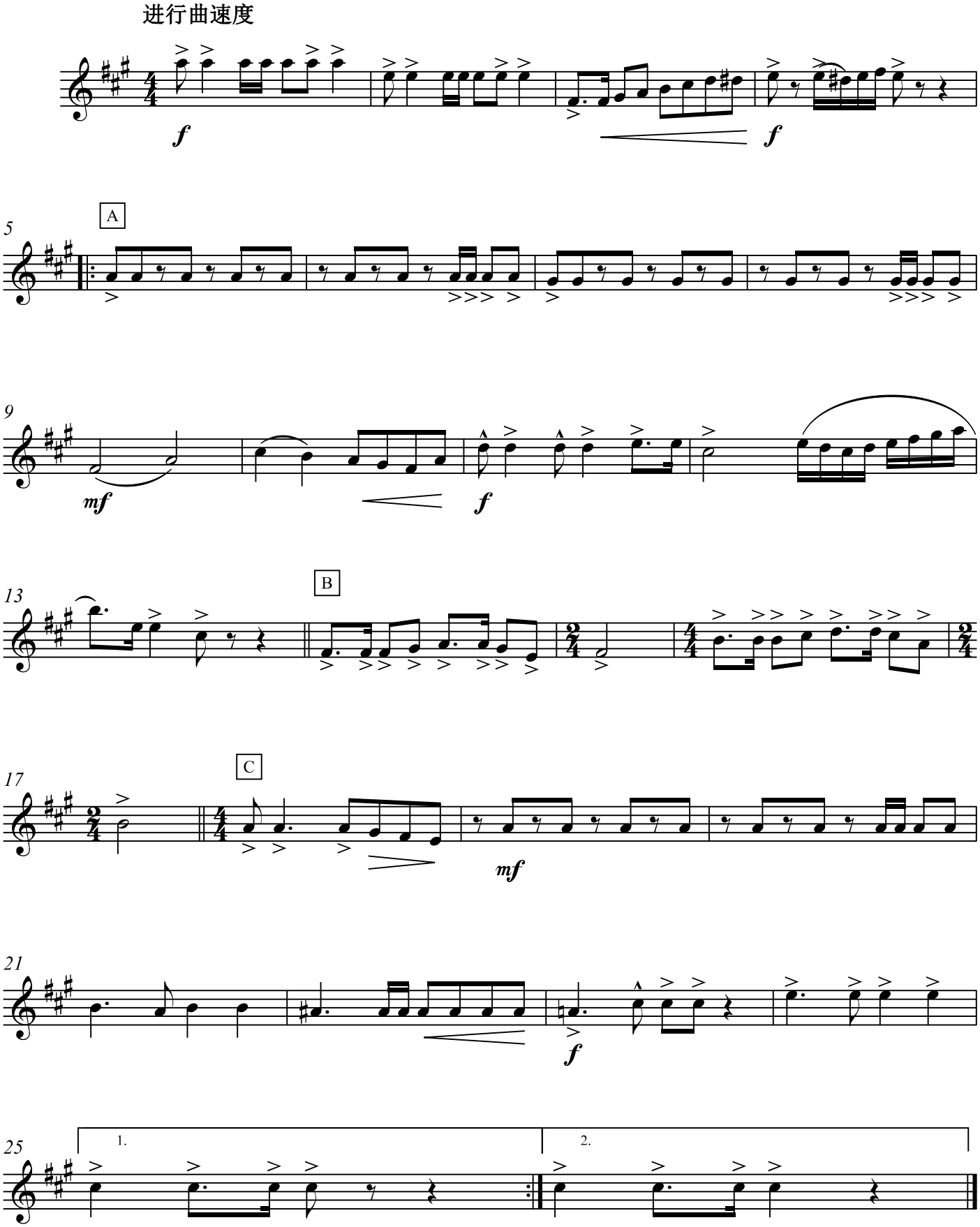

忠诚卫士之歌

Cornet

作曲：黄钟声
编曲：陈　丹

进行曲速度

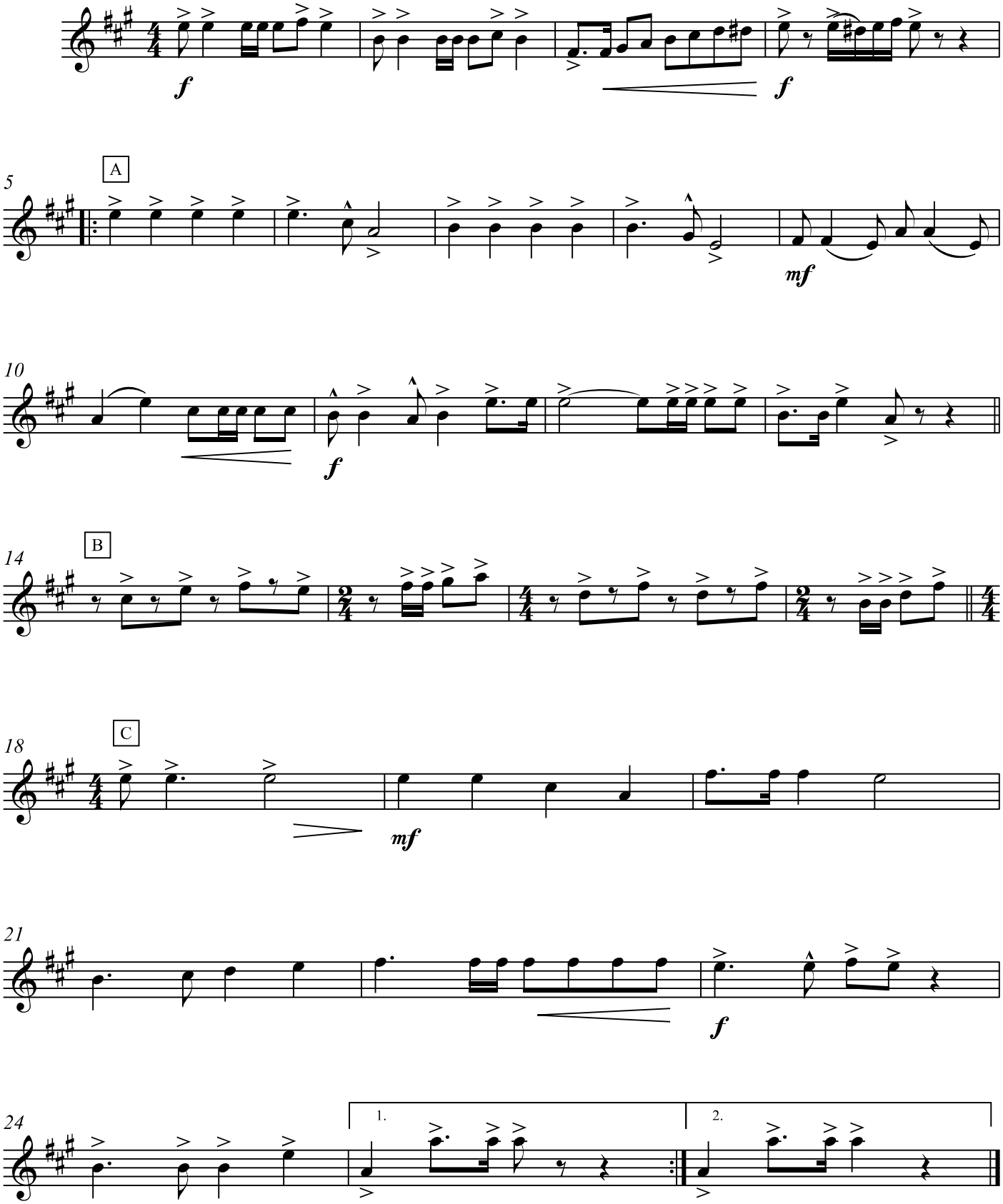

忠诚卫士之歌

Trumpet in B♭ 1

作曲：黄钟声
编曲：陈　丹

进行曲速度

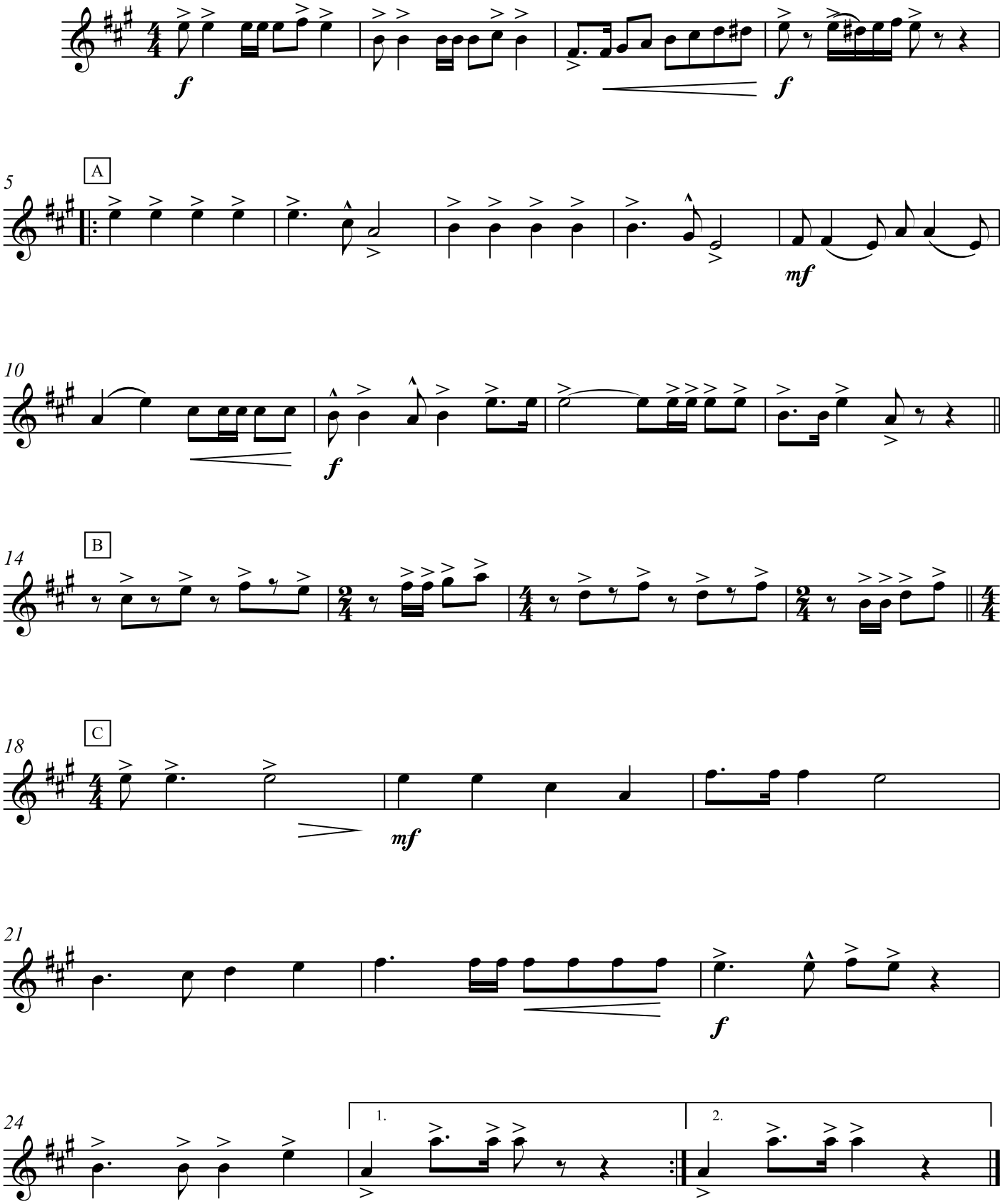

忠诚卫士之歌

Trumpet in B♭ 2

作曲：黄钟声
编曲：陈　丹

进行曲速度

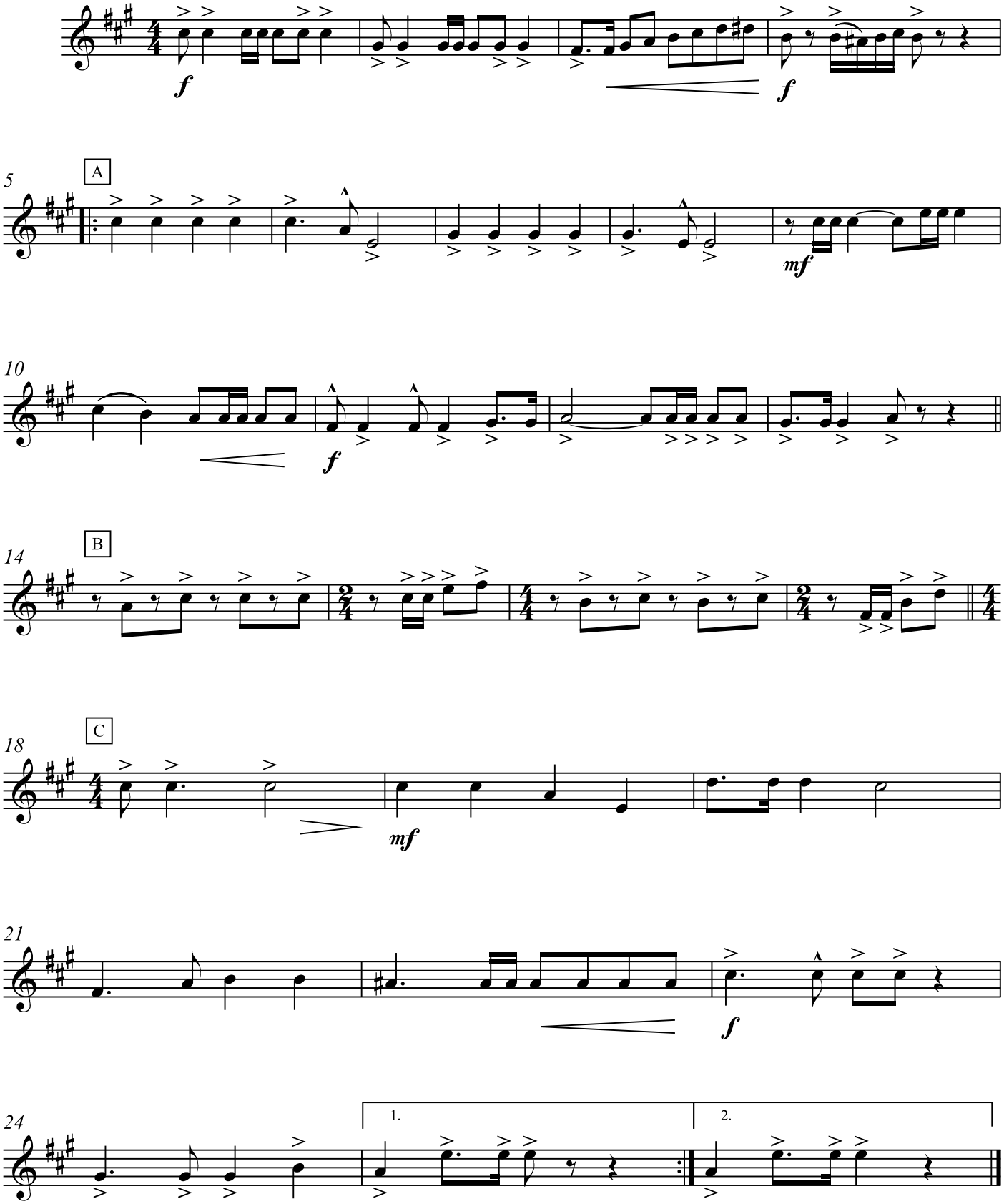

忠诚卫士之歌

Trumpet in B♭ 3

作曲：黄钟声
编曲：陈　丹

进行曲速度

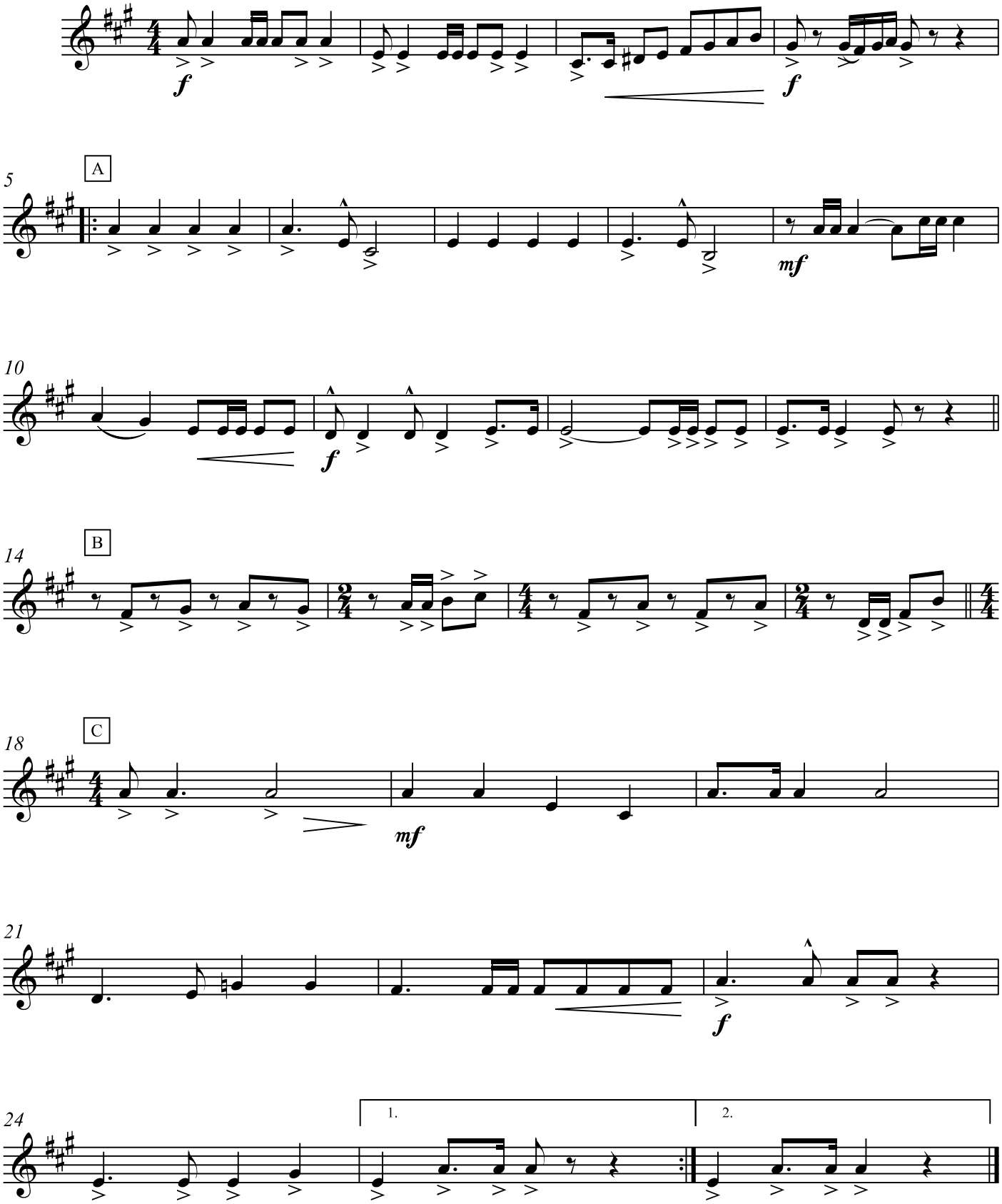

忠诚卫士之歌

Horn in F 1 2

作曲：黄钟声
编曲：陈　丹

进行曲速度

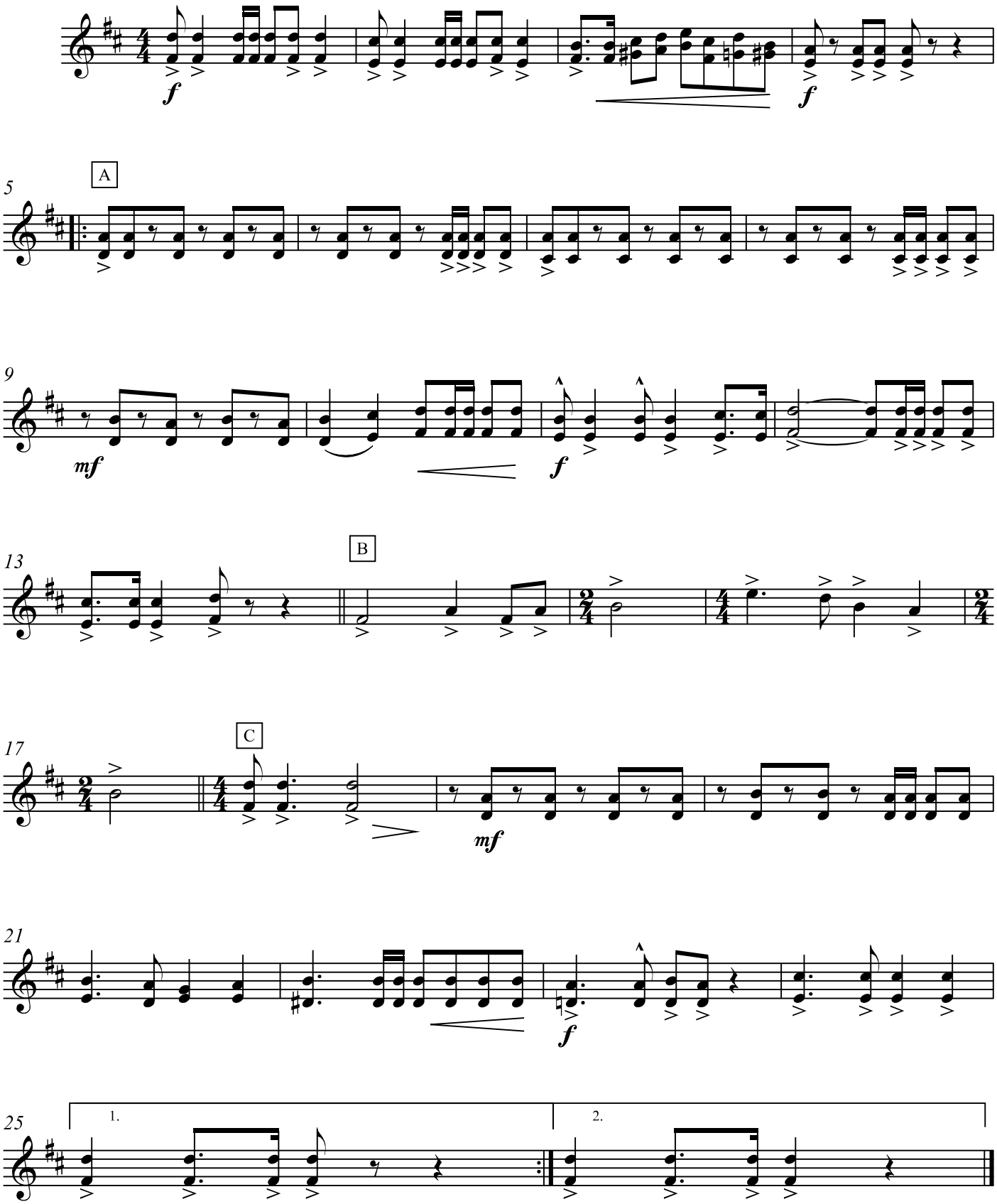

忠诚卫士之歌

Horn in F 3 4

作曲：黄钟声
编曲：陈　丹

进行曲速度

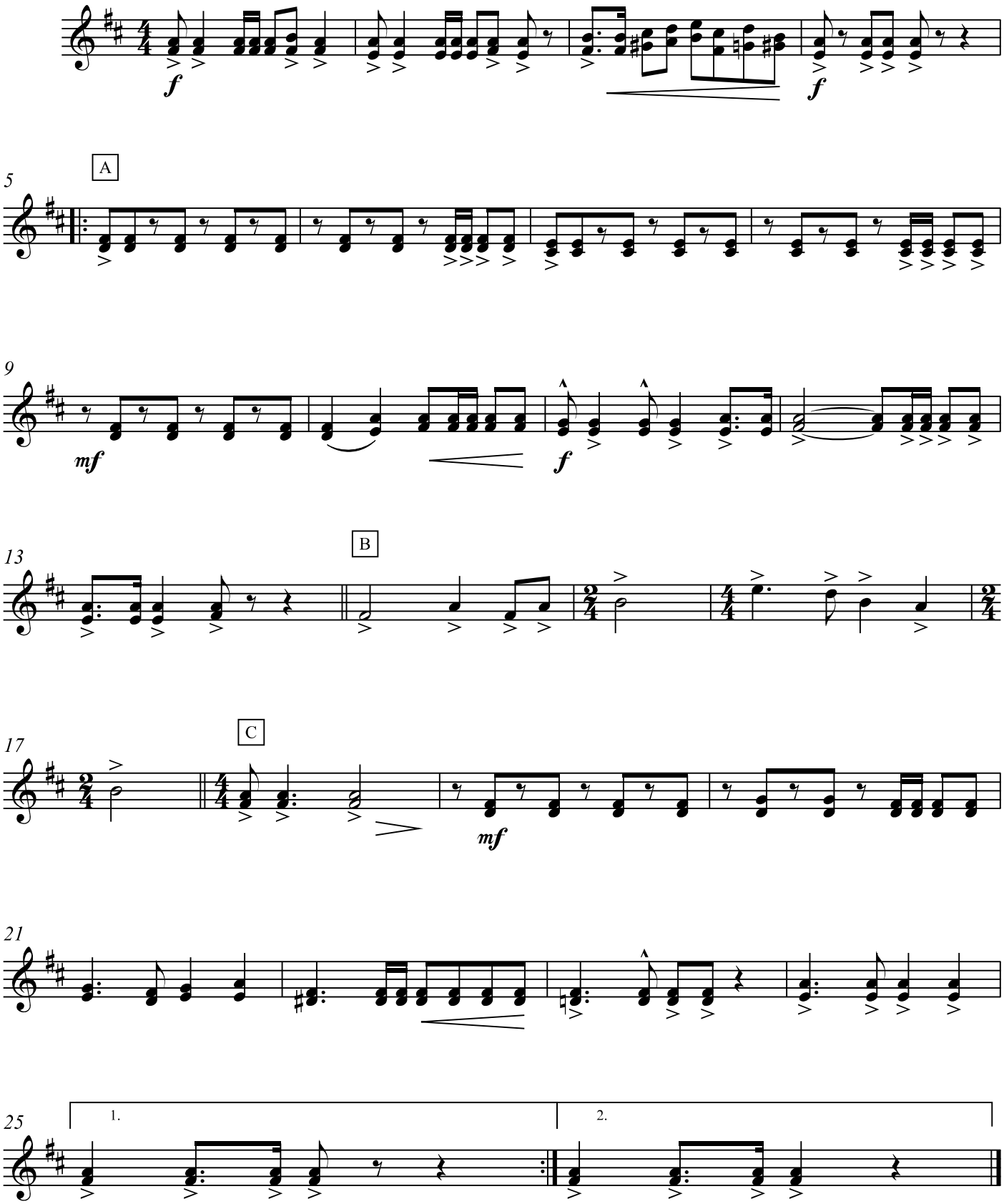

忠诚卫士之歌

Trombone 1

作曲：黄钟声
编曲：陈　丹

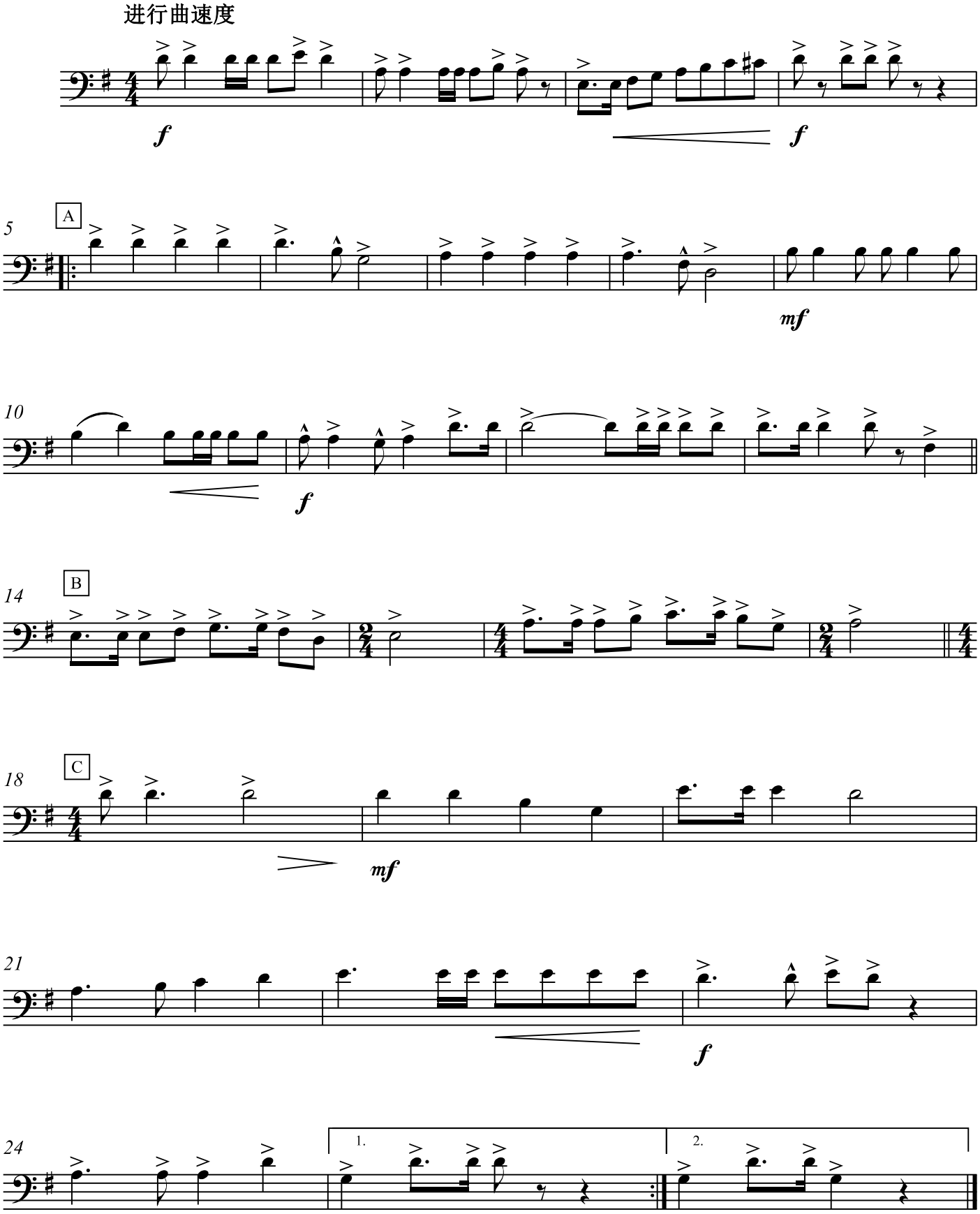

忠诚卫士之歌

Trombone 2

作曲：黄钟声
编曲：陈　丹

进行曲速度

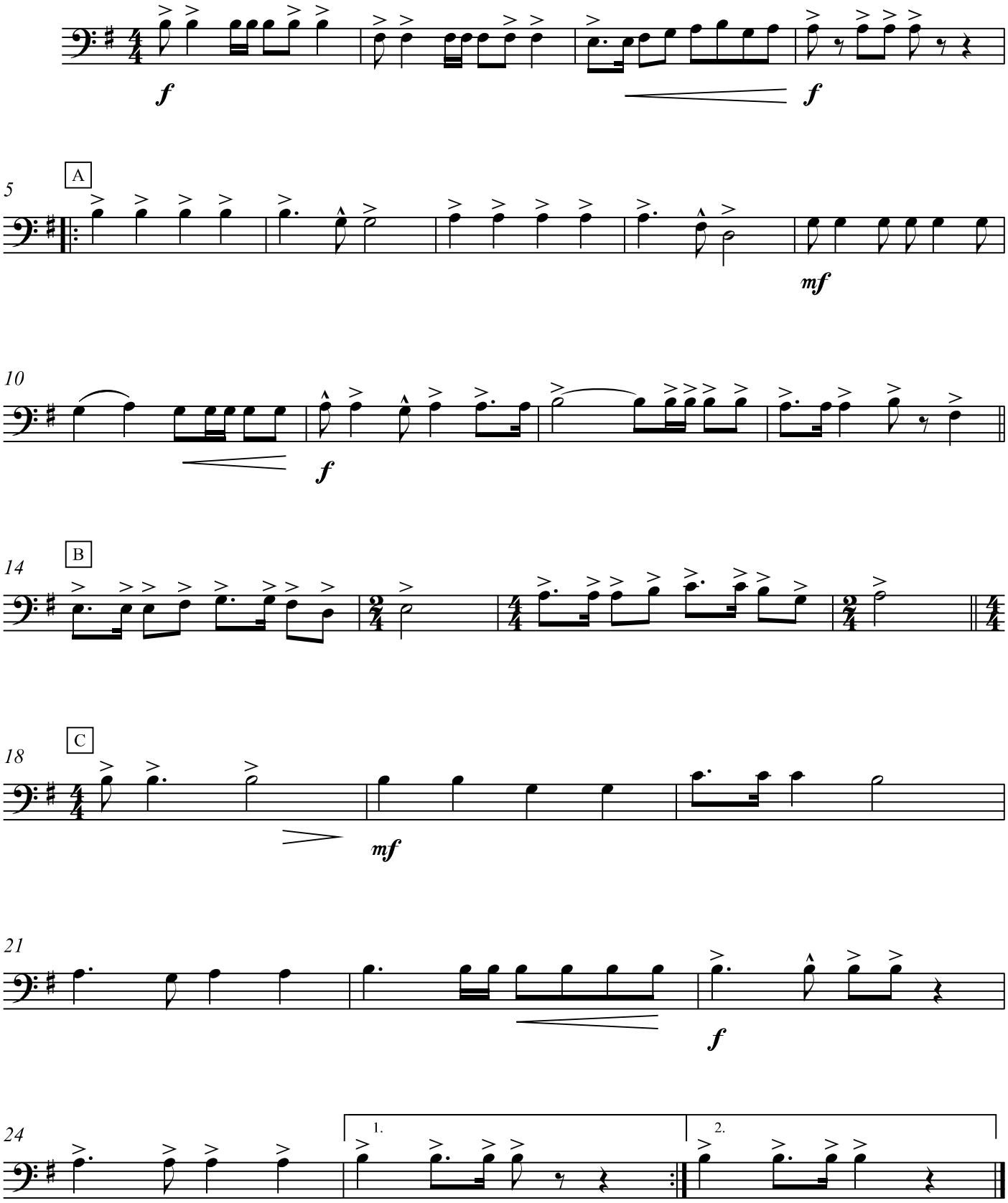

忠诚卫士之歌

Trombone 3

作曲：黄钟声
编曲：陈　丹

进行曲速度

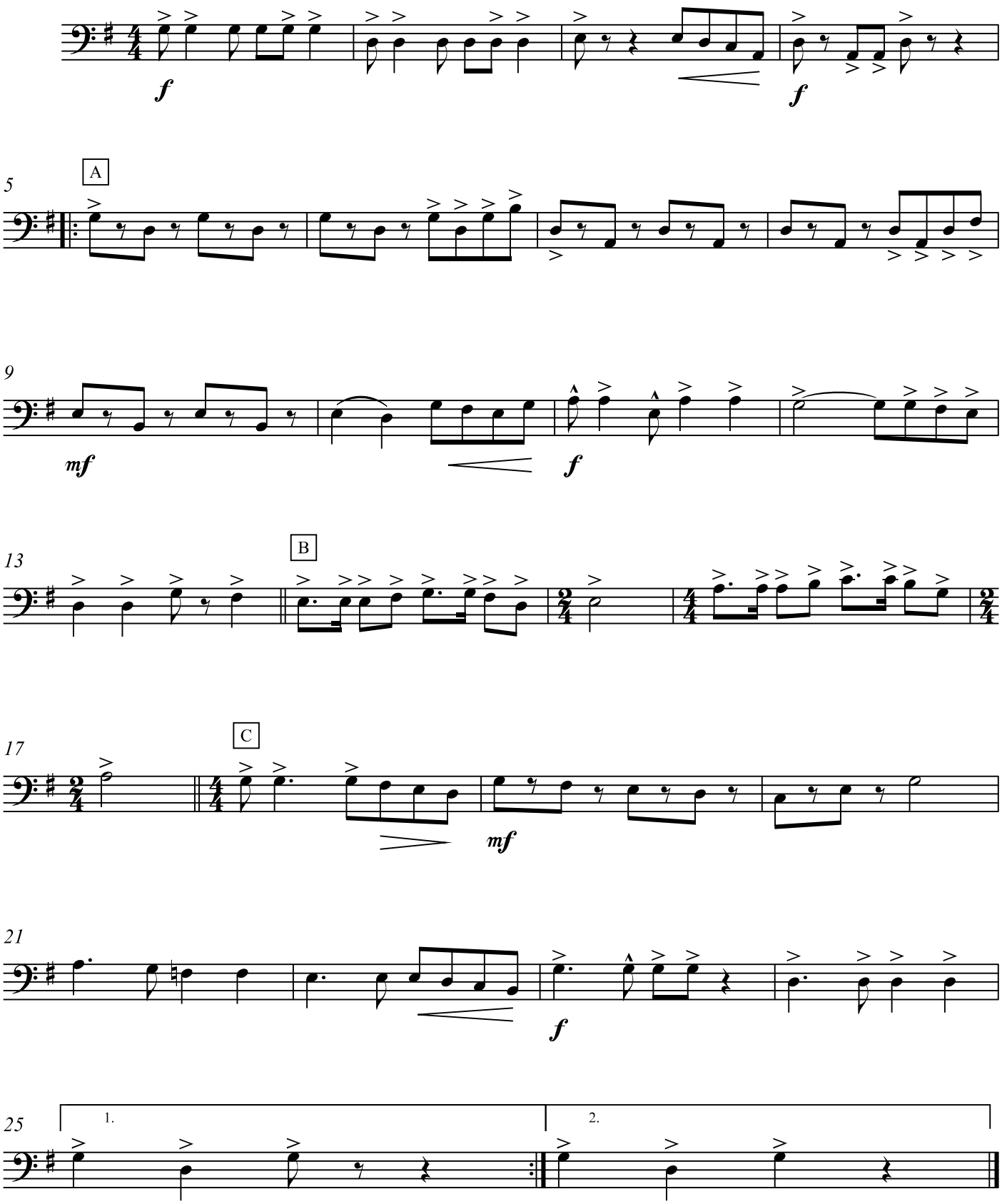

忠诚卫士之歌

Baritone (T.C.)

作曲：黄钟声
编曲：陈　丹

进行曲速度

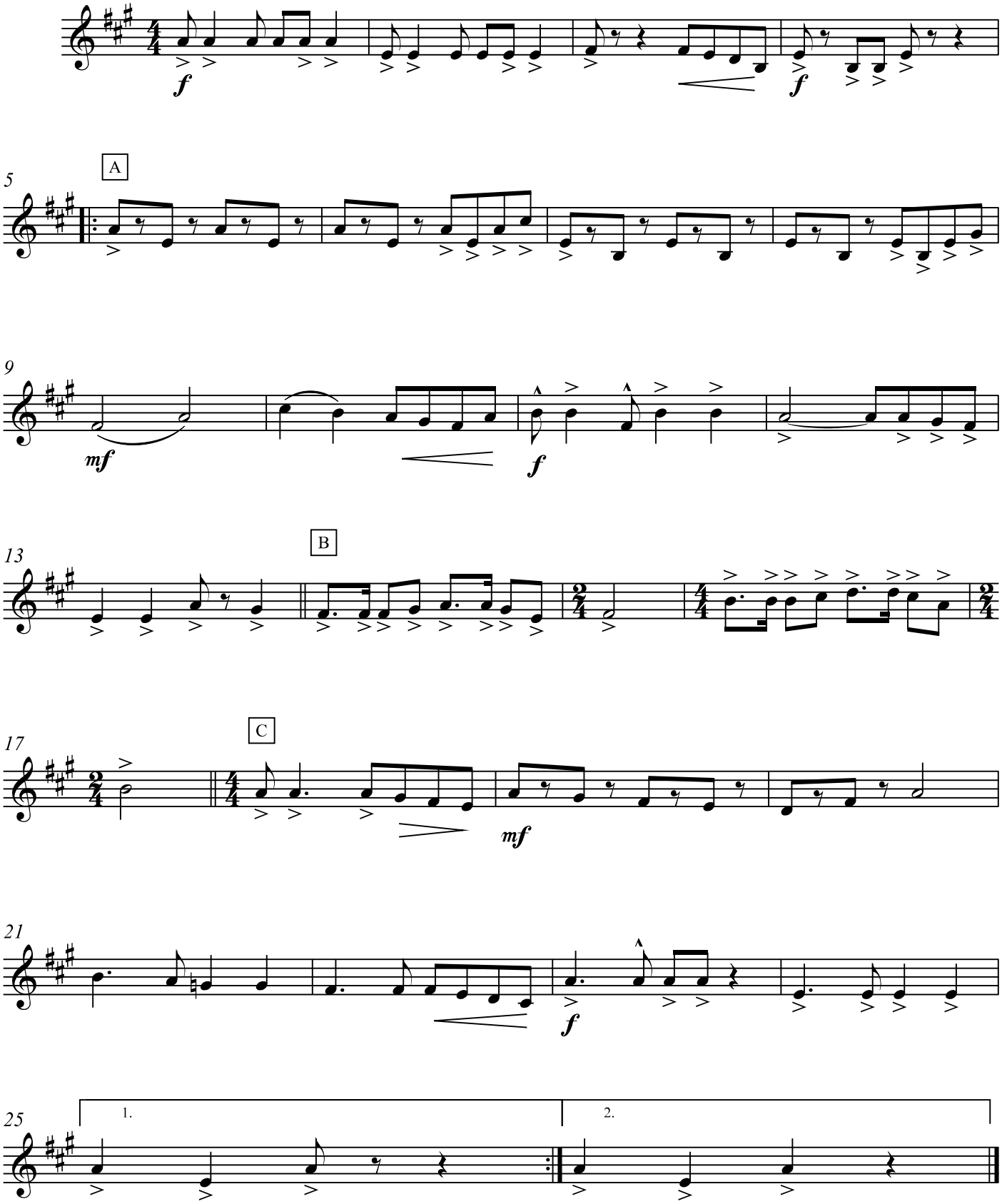

忠诚卫士之歌

Euphonium

作曲：黄钟声
编曲：陈　丹

进行曲速度

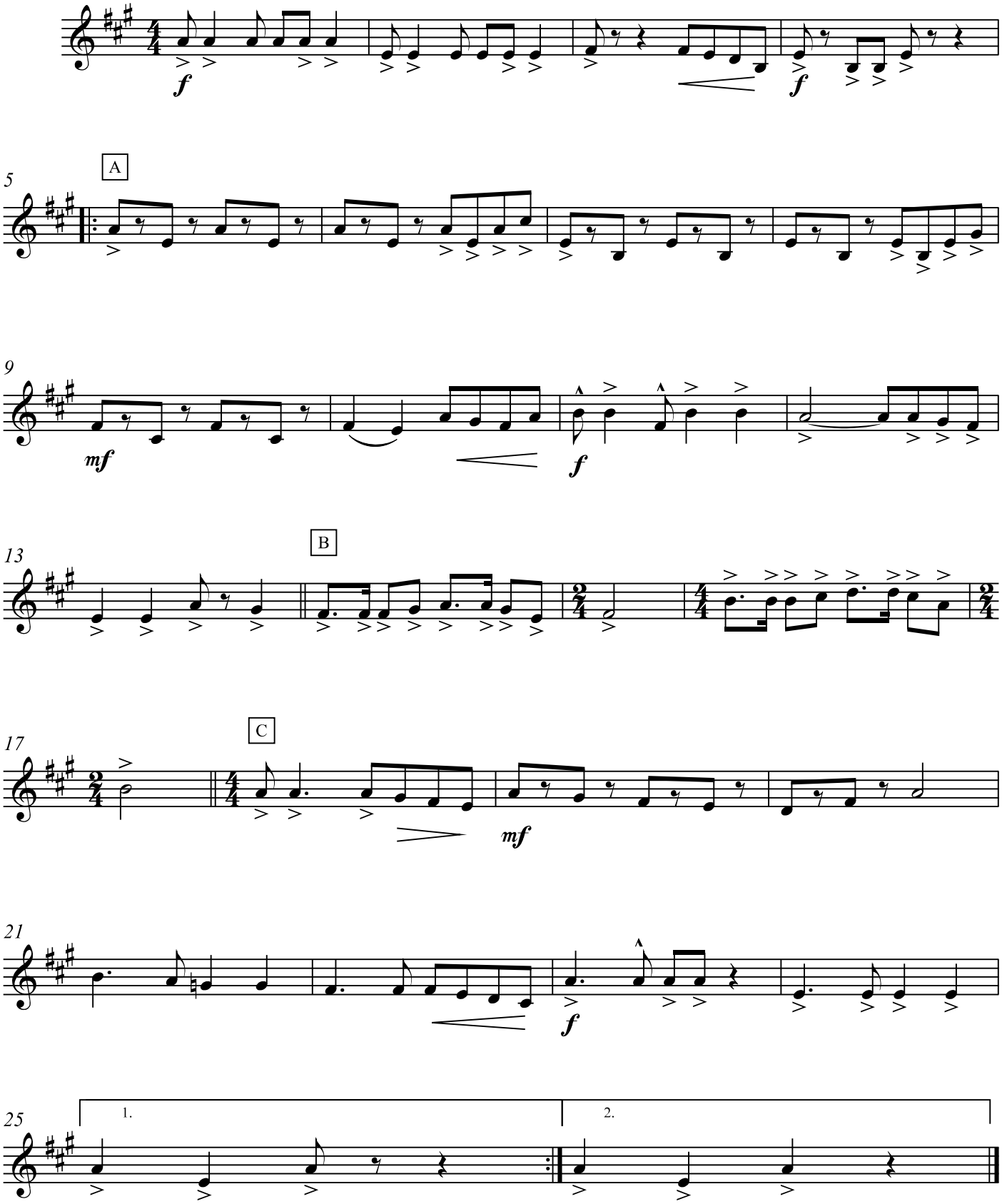

忠诚卫士之歌

Tuba

作曲：黄钟声
编曲：陈　丹

进行曲速度

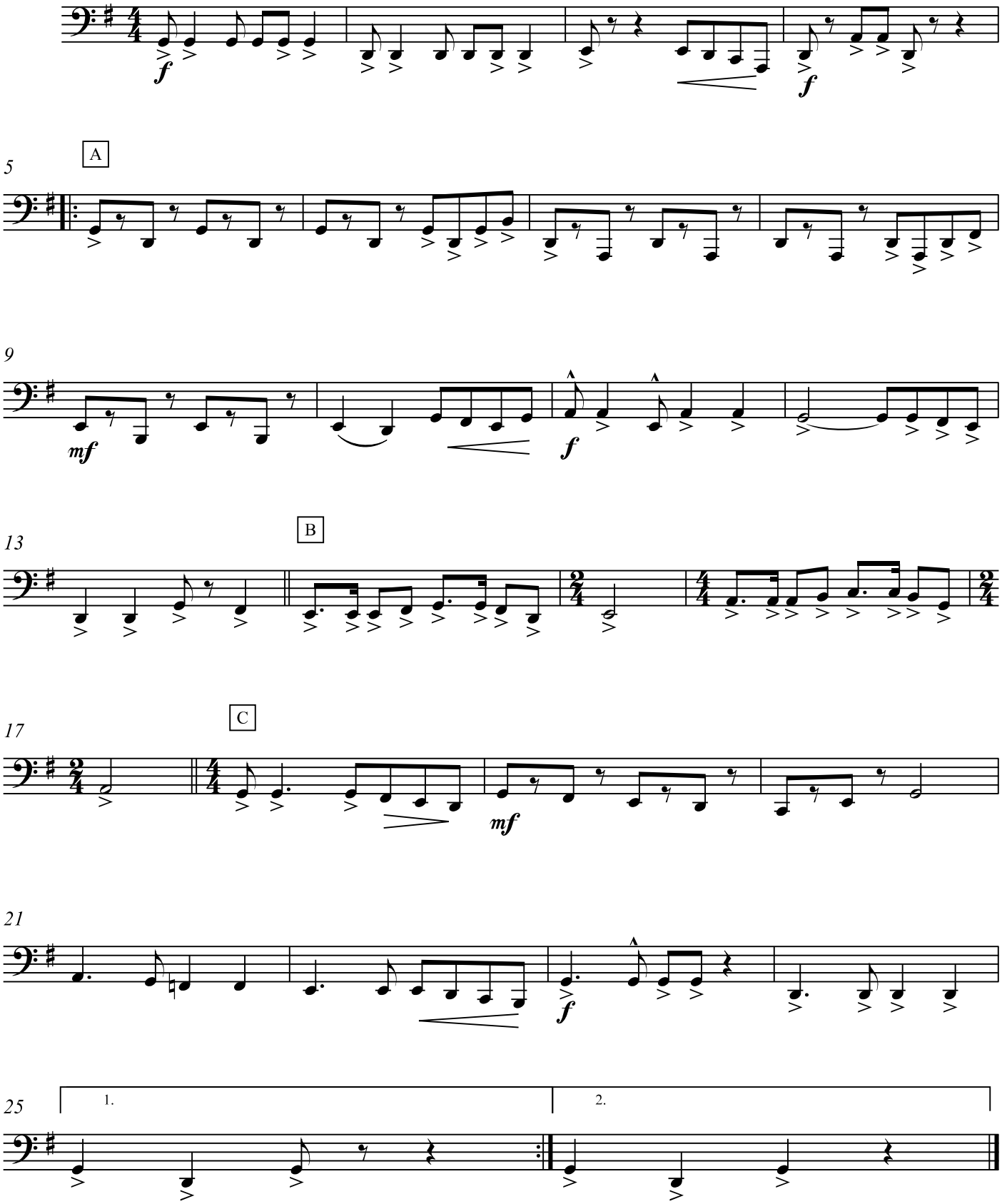

忠诚卫士之歌

Snare Drum

作曲：黄钟声
编曲：陈　丹

进行曲速度

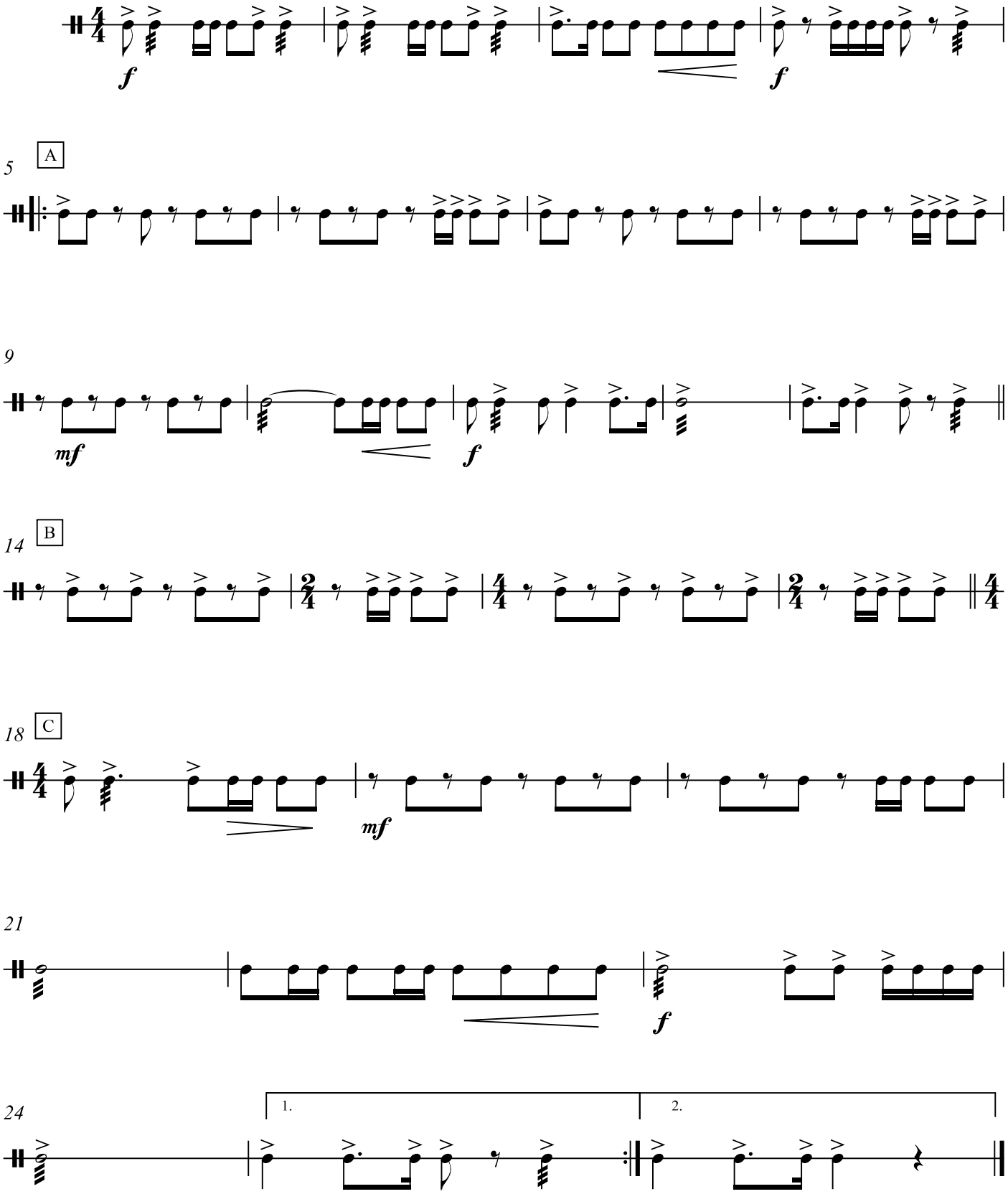

忠诚卫士之歌

Cymbals

作曲：黄钟声
编曲：陈　丹

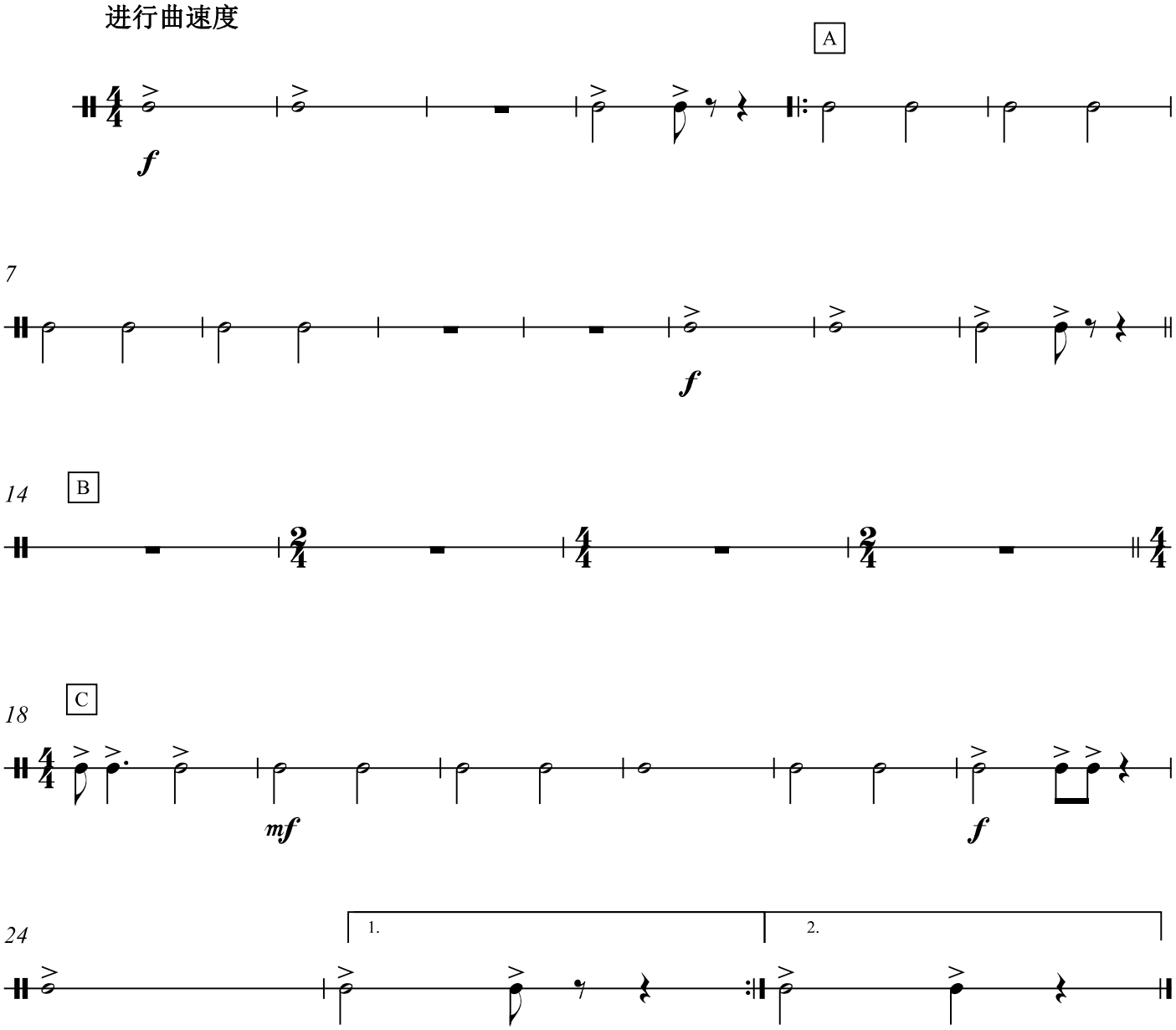

忠诚卫士之歌

Bass Drum

作曲：黄钟声
编曲：陈　丹
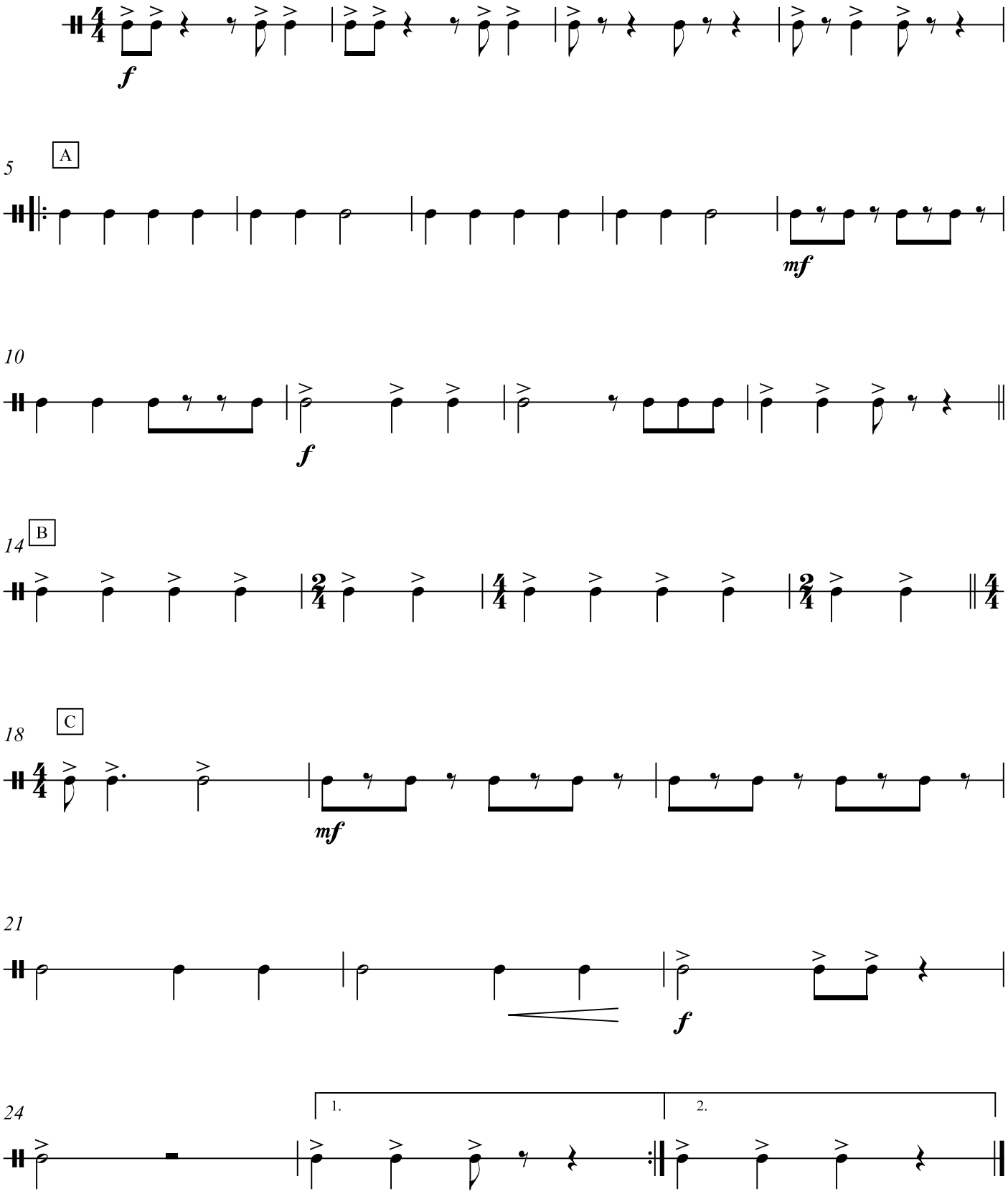
进行曲速度